



**GUBERNUR PROVINSI DAERAH KHUSUS
IBUKOTA JAKARTA**

PERATURAN GUBERNUR PROVINSI DAERAH KHUSUS
IBUKOTA JAKARTA

NOMOR 319 TAHUN 2014

TENTANG

PEMBENTUKAN, ORGANISASI DAN TATA KERJA
UNIT PENGELOLA GRAHA WISATA

DENGAN RAHMAT TUHAN YANG MAHA ESA

GUBERNUR PROVINSI DAERAH KHUSUS IBUKOTA JAKARTA,

- Menimbang : bahwa berdasarkan ketentuan Pasal 183 ayat (2) Peraturan Daerah Nomor 12 Tahun 2014 tentang Organisasi Perangkat Daerah dan Pasal 60 ayat (2) Peraturan Gubernur Nomor 228 Tahun 2014 tentang Organisasi dan Tata Kerja Dinas Pariwisata dan Kebudayaan, perlu menetapkan Peraturan Gubernur tentang Pembentukan, Organisasi dan Tata Kerja Unit Pengelola Graha Wisata;
- Mengingat : 1. Undang-Undang Nomor 17 Tahun 2003 tentang Keuangan Negara;
2. Undang-Undang Nomor 1 Tahun 2004 tentang Perbendaharaan Negara;
3. Undang-Undang Nomor 15 Tahun 2004 tentang Pemeriksaan Pengelolaan dan Tanggung Jawab Keuangan Negara;
4. Undang-Undang Nomor 29 Tahun 2007 tentang Pemerintahan Provinsi Daerah Khusus Ibukota Jakarta sebagai Ibukota Negara Kesatuan Republik Indonesia;
5. Undang-Undang Nomor 10 Tahun 2009 tentang Kepariwisata;
6. Undang-Undang Nomor 12 Tahun 2011 tentang Pembentukan Peraturan Perundang-undangan;
7. Undang-Undang Nomor 5 Tahun 2014 tentang Aparatur Sipil Negara;
8. Undang-Undang Nomor 23 Tahun 2014 tentang Pemerintahan Daerah sebagaimana telah diubah dengan Peraturan Pemerintah Pengganti Undang-Undang Nomor 2 Tahun 2014;

9. Undang-Undang Nomor 30 Tahun 2014 tentang Administrasi Pemerintahan;
10. Peraturan Pemerintah Nomor 58 Tahun 2005 tentang Pengelolaan Keuangan Daerah;
11. Peraturan Pemerintah Nomor 8 Tahun 2006 tentang Pelaporan Keuangan dan Kinerja Instansi Pemerintah;
12. Peraturan Pemerintah Nomor 38 Tahun 2007 tentang Pembagian Urusan Pemerintahan antara Pemerintah, Pemerintahan Daerah Provinsi dan Pemerintahan Daerah Kabupaten/Kota;
13. Peraturan Pemerintah Nomor 41 Tahun 2007 tentang Organisasi Perangkat Daerah;
14. Peraturan Pemerintah Nomor 27 Tahun 2014 tentang Pengelolaan Barang Milik Negara/Daerah;
15. Peraturan Menteri Dalam Negeri Nomor 13 Tahun 2006 tentang Pedoman Pengelolaan Keuangan Daerah, sebagaimana telah beberapa kali diubah terakhir dengan Peraturan Menteri Dalam Negeri Nomor 21 Tahun 2011;
16. Peraturan Menteri Dalam Negeri Nomor 45 Tahun 2008 tentang Pola Organisasi Perangkat Daerah Provinsi Daerah Khusus Ibukota Jakarta;
17. Peraturan Daerah Nomor 12 Tahun 2014 tentang Organisasi Perangkat Daerah;
18. Peraturan Gubernur Nomor 228 Tahun 2014 tentang Organisasi dan Tata Kerja Dinas Pariwisata dan Kebudayaan;

MEMUTUSKAN :

Menetapkan : PERATURAN GUBERNUR TENTANG PEMBENTUKAN, ORGANISASI DAN TATA KERJA UNIT PENGELOLA GRAHA WISATA.

BAB I

KETENTUAN UMUM

Pasal 1

Dalam Peraturan Gubernur ini yang dimaksud dengan :

1. Daerah adalah Provinsi Daerah Khusus Ibukota Jakarta.
2. Pemerintah Daerah adalah Gubernur dan Perangkat Daerah sebagai unsur penyelenggara Pemerintahan Daerah.
3. Gubernur adalah Kepala Daerah Provinsi Daerah Khusus Ibukota Jakarta.
4. Sekretariat Daerah adalah Sekretariat Daerah Provinsi Daerah Khusus Ibukota Jakarta.

5. Sekretaris Daerah adalah Sekretaris Daerah Provinsi Daerah Khusus Ibukota Jakarta.
6. Badan Pengelola Keuangan dan Aset Daerah yang selanjutnya disingkat BPKAD adalah Badan Pengelola Keuangan dan Aset Daerah Provinsi Daerah Khusus Ibukota Jakarta.
7. Badan Kepegawaian Daerah yang selanjutnya disingkat BKD adalah Badan Kepegawaian Daerah Provinsi Daerah Khusus Ibukota Jakarta.
8. Biro Organisasi dan Reformasi Birokrasi yang selanjutnya disebut Biro Organisasi dan RB adalah Biro Organisasi dan Reformasi Birokrasi Sekretariat Daerah Provinsi Daerah Khusus Ibukota Jakarta.
9. Dinas Pariwisata dan Kebudayaan adalah Dinas Pariwisata dan Kebudayaan Provinsi Daerah Khusus Ibukota Jakarta.
10. Kepala Dinas adalah Kepala Dinas Pariwisata dan Kebudayaan Provinsi Daerah Khusus Ibukota Jakarta.
11. Unit Pengelola Graha Wisata adalah Unit Pengelola Graha Wisata Dinas Pariwisata dan Kebudayaan.
12. Kepala Unit Pengelola adalah Kepala Unit Pengelola Graha Wisata.
13. Satuan Kerja Perangkat Daerah yang selanjutnya disingkat SKPD adalah Satuan Kerja Perangkat Daerah Provinsi Daerah Khusus Ibukota Jakarta.
14. Unit Kerja Perangkat Daerah yang selanjutnya disingkat UKPD adalah Unit Kerja atau Subordinat SKPD.

BAB II

PEMBENTUKAN

Pasal 2

Dengan Peraturan Gubernur ini dibentuk Unit Pengelola Graha Wisata.

BAB III

KEDUDUKAN, TUGAS DAN FUNGSI

Pasal 3

- (1) Unit Pengelola Graha Wisata merupakan Unit Pelaksana Teknis Dinas Pariwisata dan Kebudayaan dalam pelaksanaan pengelolaan Graha Wisata.
- (2) Unit Pengelola Graha Wisata dipimpin oleh seorang Kepala Unit yang dalam melaksanakan tugas dan fungsinya berada di bawah dan bertanggung jawab kepada Kepala Dinas.

Pasal 4

- (1) Unit Pengelola Graha Wisata mempunyai tugas melaksanakan pengelolaan Graha Wisata.
- (2) Untuk melaksanakan tugas sebagaimana dimaksud pada ayat (1), Unit Pengelola Graha Wisata menyelenggarakan fungsi :
 - a. penyusunan rencana strategis dan rencana kerja dan anggaran Unit Pengelola Graha Wisata;
 - b. pelaksanaan rencana strategis dan dokumen pelaksanaan anggaran Unit Pengelola Graha Wisata;
 - c. penyusunan standar operasional dan prosedur teknis pengelolaan dan pelayanan penginapan Graha Wisata;
 - d. pengoordinasian penyusunan rencana strategis dan rencana kerja dan anggaran Unit Pengelola Graha Wisata;
 - e. penyusunan dan penyajian data pengelolaan penginapan;
 - f. pelaksanaan pelayanan penginapan;
 - g. pelaksanaan promosi penginapan;
 - h. pengelolaan kepegawaian, keuangan dan barang Unit Pengelola Graha Wisata;
 - i. pelaksanaan kegiatan ketatausahaan dan kerumahtanggaan Unit Pengelola Graha Wisata;
 - j. pelaksanaan pengadaan, pemeliharaan dan perawatan prasarana dan sarana Unit Pengelola Graha Wisata;
 - k. pelaksanaan pemungutan, pencatatan, pembukuan, penyeteroran, pelaporan dan pertanggungjawaban penerimaan retribusi pelayanan penginapan Graha Wisata;
 - l. pengelolaan kearsipan, data dan informasi Unit Pengelola Graha Wisata;
 - m. pelaksanaan publikasi kegiatan dan pengaturan acara Unit Pengelola Graha Wisata;
 - n. pelaksanaan koordinasi, sinkronisasi dan kerja sama dengan unit kerja dan lembaga yang terkait dalam rangka pengelolaan Graha Wisata; dan
 - o. pelaporan dan pertanggungjawaban pelaksanaan tugas dan fungsi Unit Pengelola Graha Wisata.

BAB IV

ORGANISASI

Bagian Kesatu

Susunan Organisasi

Pasal 5

- (1) Susunan Organisasi Unit Pengelola Graha Wisata, terdiri dari :
 - a. Kepala Unit;
 - b. Subbagian Tata Usaha;

- c. Satuan Pelaksana Pelayanan dan Promosi;
 - d. Satuan Pelaksana Prasarana dan Sarana; dan
 - e. Subkelompok Jabatan Fungsional.
- (2) Bagan Susunan Organisasi Unit Pengelola Graha Wisata sebagaimana tercantum dalam lampiran Peraturan Gubernur ini.

Bagian Kedua

Kepala Unit

Pasal 6

Kepala Unit mempunyai tugas :

- a. memimpin dan mengoordinasikan pelaksanaan tugas dan fungsi Unit Pengelola Graha Wisata sebagaimana dimaksud dalam Pasal 4;
- b. mengoordinasikan pelaksanaan tugas Subbagian, Satuan Pelaksana dan Subkelompok Jabatan Fungsional;
- c. melaksanakan kerja sama dan koordinasi dengan SKPD/UKPD dan/atau Instansi Pemerintah/swasta dan masyarakat dalam rangka pelaksanaan tugas dan fungsi Unit Pengelola Graha Wisata; dan
- d. melaporkan dan mempertanggungjawabkan pelaksanaan tugas dan fungsi Unit Pengelola Graha Wisata kepada Kepala Dinas.

Bagian Ketiga

Subbagian Tata Usaha

Pasal 7

- (1) Subbagian Tata Usaha merupakan Satuan Kerja staf dalam pelaksanaan administrasi Unit Pengelola Graha Wisata.
- (2) Subbagian Tata Usaha dipimpin oleh seorang Kepala Subbagian yang berkedudukan di bawah dan bertanggung jawab kepada Kepala Unit.
- (3) Subbagian Tata Usaha mempunyai tugas :
 - a. menyusun bahan rencana strategis dan rencana kerja dan anggaran Unit Pengelola Graha Wisata sesuai dengan lingkup tugasnya;
 - b. melaksanakan rencana strategis dan dokumen pelaksanaan anggaran Unit Pengelola Graha Wisata sesuai dengan lingkup tugasnya;
 - c. mengoordinasikan penyusunan rencana strategis dan rencana kerja dan anggaran Unit Pengelola Graha Wisata;
 - d. melaksanakan monitoring, pengendalian dan evaluasi pelaksanaan rencana strategis serta dokumen pelaksanaan anggaran Unit Pengelola Graha Wisata;
 - e. menyusun bahan standar operasional dan prosedur teknis pelaksanaan administrasi Unit Pengelola Graha Wisata;
 - f. melaksanakan pengelolaan kepegawaian, keuangan dan barang Unit Pengelola Graha Wisata;

- g. melaksanakan kegiatan ketatausahaan dan kerumahtanggaan Unit Pengelola Graha Wisata;
- h. melaksanakan pengelolaan kearsipan, data dan informasi Unit Pengelola Graha Wisata;
- i. melaksanakan penyediaan, penatausahaan, pemeliharaan dan perawatan prasarana dan sarana kerja Unit Pengelola Graha Wisata;
- j. melaksanakan penerimaan, penatausahaan, penyetoran dan pelaporan penerimaan retribusi pelayanan penginapan Graha Wisata;
- k. melaksanakan pengelolaan teknologi informasi Unit Pengelola Graha Wisata;
- l. melaksanakan publikasi kegiatan dan pengaturan acara Unit Pengelola Graha Wisata;
- m. menerima, mencatat, membukukan, menyetorkan dan melaporkan penerimaan retribusi pelayanan penginapan Graha Wisata;
- n. mengoordinasikan penyusunan laporan keuangan, kinerja dan kegiatan serta akuntabilitas Unit Pengelola Graha Wisata;
- o. melaksanakan pengelolaan perawatan dan pemeliharaan gedung dan prasarana serta sarana Unit Pengelola Graha Wisata;
- p. pelaksanaan koordinasi, sinkronisasi dan kerja sama dengan unit kerja dan lembaga yang terkait dalam rangka pengelolaan Graha Wisata; dan
- q. penyusunan laporan dan pertanggungjawaban pelaksanaan tugas dan fungsi Subbagian Tata Usaha.

Bagian Keempat

Satuan Pelaksana Pelayanan dan Promosi

Pasal 8

- (1) Satuan Pelaksana Pelayanan dan Promosi merupakan Satuan Kerja lini Unit Pengelola Graha Wisata dalam pelaksanaan pelayanan dan promosi penginapan.
- (2) Satuan Pelaksana dipimpin oleh seorang Kepala Satuan Pelaksana yang berkedudukan di bawah dan bertanggung jawab kepada Kepala Unit.
- (3) Kepala Satuan Pelaksana sebagaimana dimaksud pada ayat (2) bukan jabatan struktural.
- (4) Kepala Satuan Pelaksana sebagaimana dimaksud pada ayat (3) diangkat dan diberhentikan oleh Kepala Dinas atas usul Kepala Unit.
- (5) Satuan Pelaksana Pelayanan dan Promosi mempunyai tugas :
 - a. menyusun bahan rencana strategis dan rencana kerja dan anggaran Unit Pengelola Graha Wisata sesuai dengan lingkup tugasnya;
 - b. melaksanakan rencana strategis dan dokumen pelaksanaan anggaran Unit Pengelola Graha Wisata sesuai dengan lingkup tugasnya;

- c. menyusun bahan standar operasional dan prosedur teknis pelaksanaan pelayanan dan promosi penginapan Graha Wisata;
- d. menyusun dan menyajikan data kegiatan pelayanan dan promosi penginapan Graha Wisata;
- e. menerima, mencatat, menempatkan dan melaporkan pengunjung penginapan graha wisata;
- f. mengadakan dan mendistribusikan bahan dan sarana promosi penginapan Graha Wisata;
- g. mengadakan, memelihara dan merawat serta mengembangkan sarana teknologi informasi;
- h. melaksanakan promosi di dalam negeri;
- i. pelaksanaan koordinasi, sinkronisasi dan kerja sama dengan unit kerja dan lembaga yang terkait dalam rangka pengelolaan pelayanan dan promosi Graha Wisata; dan
- j. melaporkan dan mempertanggungjawabkan pelaksanaan tugas Satuan Pelaksana Pelayanan dan Promosi.

Bagian Kelima

Satuan Pelaksana Prasarana dan Sarana

Pasal 9

- (1) Satuan Pelaksana Prasarana dan Sarana merupakan Satuan Kerja lini Unit Pengelola Graha Wisata dalam pelaksanaan kegiatan prasarana dan sarana Graha Wisata di Jakarta.
- (2) Satuan Pelaksana dipimpin oleh seorang Kepala Satuan Pelaksana yang berkedudukan di bawah dan bertanggung jawab kepada Kepala Unit.
- (3) Kepala Satuan Pelaksana sebagaimana dimaksud pada ayat (2) bukan jabatan struktural.
- (4) Kepala Satuan Pelaksana sebagaimana dimaksud pada ayat (3) diangkat dan diberhentikan oleh Kepala Dinas atas usul Kepala Unit.
- (5) Satuan Pelaksana Prasarana dan Sarana mempunyai tugas :
 - a. menyusun bahan rencana strategis dan rencana kerja dan anggaran Unit Pengelola Graha Wisata sesuai dengan lingkup tugasnya;
 - b. melaksanakan rencana strategis dan dokumen pelaksanaan anggaran Unit Pengelola Graha Wisata sesuai dengan lingkup tugasnya;
 - c. menyusun bahan standar operasional dan prosedur teknis pelaksanaan kegiatan prasarana dan sarana Graha Wisata di Jakarta;
 - d. menyusun dan menyajikan data penyediaan prasarana dan sarana penginapan Graha Wisata;
 - e. melaksanakan kegiatan penyiapan, pemeliharaan dan perawatan prasarana dan sarana pelayanan penginapan Graha Wisata;

- f. menganalisa dan mengajukan kebutuhan prasarana dan sarana pelayanan penginapan Graha Wisata;
- g. menganalisa dan mengajukan penghapusan prasarana dan sarana pelayanan penginapan Graha Wisata;
- h. pelaksanaan koordinasi, sinkronisasi dan kerja sama dengan unit kerja dan lembaga yang terkait dalam rangka penyediaan prasarana dan sarana pelayanan penginapan Graha Wisata; dan
- i. penyusunan laporan dan pertanggungjawaban pelaksanaan tugas dan fungsi Satuan Pelaksana Prasarana dan Sarana.

Bagian Keenam

Subkelompok Jabatan Fungsional

Pasal 10

- (1) Unit Pengelola Graha Wisata dapat mempunyai Subkelompok Jabatan Fungsional.
- (2) Jabatan Fungsional sebagaimana dimaksud pada ayat (1), melaksanakan tugas dalam susunan organisasi struktural Unit Pengelola Graha Wisata.

Pasal 11

- (1) Dalam rangka mengembangkan profesi/keahlian/kompetensi Pejabat Fungsional, dibentuk Subkelompok Jabatan Fungsional Unit Pengelola Graha Wisata sebagai bagian dari Kelompok Jabatan Fungsional Dinas Pariwisata dan Kebudayaan.
- (2) Subkelompok Jabatan Fungsional sebagaimana dimaksud pada ayat (1), dipimpin oleh seorang Ketua Subkelompok Jabatan Fungsional yang berkedudukan di bawah dan bertanggung jawab kepada Kepala Unit.
- (3) Ketua Subkelompok Jabatan Fungsional sebagaimana dimaksud pada ayat (2), diangkat dan diberhentikan oleh Kepala Dinas atas usul Kepala Unit dari pejabat fungsional yang berkompeten dan berintegritas.
- (4) Ketentuan lebih lanjut mengenai Jabatan Fungsional Unit Pengelola Graha Wisata diatur dengan Peraturan Gubernur sebagai bagian dari pengaturan Jabatan Fungsional Dinas Pariwisata dan Kebudayaan sesuai dengan ketentuan peraturan perundang-undangan.

BAB V

ESELON

Pasal 12

- (1) Kepala Unit sebagaimana dimaksud dalam Pasal 6 merupakan Jabatan Struktural Eselon III A.
- (2) Kepala Subbagian sebagaimana dimaksud dalam Pasal 7 ayat (2) merupakan Jabatan Struktural Eselon IV A.

BAB VI
TATA KERJA

Pasal 13

- (1) Dalam melaksanakan tugas dan fungsinya Unit Pengelola Graha Wisata wajib taat dan berpedoman pada ketentuan peraturan perundang-undangan.
- (2) Kepala Unit mengembangkan koordinasi dan kerja sama dengan SKPD/UKPD, Instansi Pemerintah/Swasta dan masyarakat dalam rangka meningkatkan kinerja dan memperlancar pelaksanaan tugas dan fungsi Unit Pengelola Graha Wisata.

Pasal 14

Kepala Unit, Kepala Subbagian Tata Usaha, para Kepala Satuan Pelaksana dan Ketua Subkelompok Jabatan Fungsional pada Unit Pengelola Graha Wisata wajib melaksanakan tugas masing-masing sesuai dengan ketentuan peraturan perundang-undangan serta menerapkan prinsip koordinasi, kerja sama, integrasi, sinkronisasi, simplifikasi, akuntabilitas, transparansi, efektivitas dan efisiensi.

Pasal 15

- (1) Kepala Unit, Kepala Subbagian Tata Usaha, para Kepala Satuan Pelaksana dan Ketua Subkelompok Jabatan Fungsional pada Unit Pengelola Graha Wisata wajib memimpin, mengoordinasikan, memberikan bimbingan, memberikan petunjuk pelaksanaan tugas, membina dan menilai kinerja bawahan masing-masing.
- (2) Kepala Unit, Kepala Subbagian Tata Usaha, para Kepala Satuan Pelaksana, Ketua Subkelompok Jabatan Fungsional dan Pegawai pada Unit Pengelola Graha Wisata wajib mengikuti dan mematuhi perintah kedinasan atasan masing-masing sesuai dengan ketentuan peraturan perundang-undangan.

Pasal 16

Kepala Unit, Kepala Subbagian Tata Usaha, para Kepala Satuan Pelaksana dan Ketua Subkelompok Jabatan Fungsional pada Unit Pengelola Graha Wisata wajib mengawasi dan mengendalikan pelaksanaan tugas bawahan masing-masing serta mengambil langkah-langkah yang diperlukan apabila menemukan adanya penyimpangan dan/atau indikasi penyimpangan.

Pasal 17

- (1) Kepala Unit, Kepala Subbagian Tata Usaha, para Kepala Satuan Pelaksana, Ketua Subkelompok Jabatan Fungsional dan Pegawai pada Unit Pengelola Graha Wisata wajib menyampaikan laporan dan kendala pelaksanaan tugas kepada atasan masing-masing sesuai dengan ketentuan peraturan perundang-undangan.
- (2) Atasan yang menerima laporan sebagaimana dimaksud pada ayat (1), menindaklanjuti dan menjadikan laporan yang diterima sebagai bahan pengambilan keputusan sesuai dengan kewenangan masing-masing.

Pasal 18

- (1) Sekretariat Daerah melalui Biro Organisasi dan RB melaksanakan pembinaan kelembagaan, ketatalaksanaan, pelaporan dan reformasi birokrasi terhadap Unit Pengelola Graha Wisata.
- (2) Ketentuan lebih lanjut mengenai pembinaan sebagaimana dimaksud pada ayat (1), diatur dengan Peraturan Gubernur.

BAB VII

KEPEGAWAIAN

Pasal 19

- (1) Pegawai pada Unit Pengelola Graha Wisata merupakan Pegawai Aparatur Sipil Negara, terdiri atas :
 - a. Pegawai Negeri Sipil; dan
 - b. Pegawai Pemerintah dengan Perjanjian Kerja.
- (2) Pengelolaan kepegawaian sebagaimana dimaksud pada ayat (1), dilaksanakan sesuai dengan ketentuan peraturan perundang-undangan tentang Aparatur Sipil Negara.
- (3) Dalam pelaksanaan pengelolaan kepegawaian, Unit Pengelola Graha Wisata mendapat pembinaan dari Sekretaris Daerah melalui BKD dan Biro Organisasi dan RB sebagai bagian dari pembinaan kepegawaian Dinas Pariwisata dan Kebudayaan.

BAB VIII

KEUANGAN

Pasal 20

- (1) Belanja pelaksanaan tugas dan fungsi Unit Pengelola Graha Wisata dibebankan pada Anggaran Pendapatan dan Belanja Daerah.
- (2) Pengelolaan belanja sebagaimana dimaksud pada ayat (1), dilaksanakan sesuai dengan ketentuan peraturan perundang-undangan di bidang keuangan negara/daerah.

Pasal 21

- (1) Pendapatan yang bersumber dari pelaksanaan tugas dan fungsi Unit Pengelola Graha Wisata merupakan pendapatan daerah.
- (2) Pengelolaan pendapatan sebagaimana dimaksud pada ayat (1), dilaksanakan sesuai dengan ketentuan peraturan perundang-undangan bidang keuangan negara/daerah.

BAB IX

ASET

Pasal 22

- (1) Aset yang dipergunakan oleh Unit Pengelola Graha Wisata sebagai prasarana dan sarana kerja merupakan aset daerah dengan status kekayaan daerah yang tidak dipisahkan.

- (2) Pengelolaan aset atau prasarana dan sarana kerja sebagaimana dimaksud pada ayat (1), dilaksanakan sesuai dengan ketentuan peraturan perundang-undangan bidang keuangan negara/daerah dan ketentuan peraturan perundang-undangan bidang pengelolaan barang milik negara/daerah.

Pasal 23

- (1) Prasarana dan sarana kerja yang diterima oleh Unit Pengelola Graha Wisata dalam bentuk pemberian hibah atau bantuan barang dari Pihak Ketiga kepada Unit Pengelola Graha Wisata dalam rangka pelaksanaan tugas dan fungsi merupakan penerimaan barang daerah.
- (2) Penerimaan barang daerah sebagaimana dimaksud pada ayat (1), segera dilaporkan kepada Kepala Dinas dan selanjutnya dilaporkan kepada Gubernur melalui Kepala BPKAD selaku Pejabat Pengelola Keuangan Daerah (PPKD) sekaligus sebagai Bendahara Umum Daerah (BUD) untuk dicatat dan dibukukan dalam daftar Barang Milik Daerah (BMD).

BAB X

PELAPORAN DAN AKUNTABILITAS

Pasal 24

- (1) Unit Pengelola Graha Wisata menyusun dan menyampaikan laporan berkala tahunan, semester, triwulan, bulanan dan/atau sewaktu-waktu kepada Kepala Dinas.
- (2) Laporan sebagaimana dimaksud pada ayat (1), antara lain meliputi laporan :
- a. kepegawaian;
 - b. keuangan;
 - c. barang;
 - d. kinerja;
 - e. akuntabilitas; dan
 - f. kegiatan.

Pasal 25

Dalam rangka akuntabilitas Unit Pengelola Graha Wisata mengembangkan sistem pengendalian internal sebagai bagian dari sistem pengendalian internal Dinas Pariwisata dan Kebudayaan.

BAB XI

PENGAWASAN

Pasal 26

Pengawasan terhadap Unit Pengelola Graha Wisata dilaksanakan oleh :

- a. Lembaga negara yang mempunyai tugas memeriksa pengelolaan dan tanggung jawab keuangan negara; dan
- b. Aparat Pengawasan Intern Pemerintah.

BAB XII

KETENTUAN LAIN-LAIN

Pasal 27

Formasi jabatan dan kebutuhan peralatan kerja Unit Pengelola Graha Wisata diatur/ditetapkan dengan Peraturan Gubernur/Keputusan Gubernur tersendiri, sesuai dengan kebutuhan, kemampuan keuangan daerah dan prioritas daerah.

BAB XIII

KETENTUAN PENUTUP

Pasal 28

Pada saat Peraturan Gubernur ini mulai berlaku, Peraturan Gubernur Nomor 200 Tahun 2010 tentang Pembentukan, Organisasi dan Tata Kerja Unit Pengelola Graha Wisata, dicabut dan dinyatakan tidak berlaku.

Pasal 29

Peraturan Gubernur ini mulai berlaku pada tanggal diundangkan.

Agar setiap orang mengetahuinya, memerintahkan pengundangan Peraturan Gubernur ini dengan penempatannya dalam Berita Daerah Provinsi Daerah Khusus Ibukota Jakarta.

Ditetapkan di Jakarta
pada tanggal

GUBERNUR PROVINSI DAERAH KHUSUS
IBUKOTA JAKARTA,

BASUKI T. PURNAMA

Diundangkan di Jakarta
pada tanggal

SEKRETARIS DAERAH PROVINSI DAERAH KHUSUS
IBUKOTA JAKARTA,

SAEFULLAH

BERITA DAERAH PROVINSI DAERAH KHUSUS IBUKOTA JAKARTA
TAHUN NOMOR

BAB XII

KETENTUAN LAIN-LAIN

Pasal 27

Formasi jabatan dan kebutuhan peralatan kerja Unit Pengelola Graha Wisata diatur/ditetapkan dengan Peraturan Gubernur/Keputusan Gubernur tersendiri, sesuai dengan kebutuhan, kemampuan keuangan daerah dan prioritas daerah.

BAB XIII

KETENTUAN PENUTUP

Pasal 28

Pada saat Peraturan Gubernur ini mulai berlaku, Peraturan Gubernur Nomor 200 Tahun 2010 tentang Pembentukan, Organisasi dan Tata Kerja Unit Pengelola Graha Wisata, dicabut dan dinyatakan tidak berlaku.

Pasal 29

Peraturan Gubernur ini mulai berlaku pada tanggal diundangkan.

Agar setiap orang mengetahuinya, memerintahkan pengundangan Peraturan Gubernur ini dengan penempatannya dalam Berita Daerah Provinsi Daerah Khusus Ibukota Jakarta.

Ditetapkan di Jakarta
pada tanggal 31 Desember 2014

GUBERNUR PROVINSI DAERAH KHUSUS
IBUKOTA JAKARTA,

ttd.

BASUKI T. PURNAMA

Diundangkan di Jakarta
pada tanggal 31 Desember 2014

SEKRETARIS DAERAH PROVINSI DAERAH KHUSUS
IBUKOTA JAKARTA,

ttd.

SAEFULLAH

BERITA DAERAH PROVINSI DAERAH KHUSUS IBUKOTA JAKARTA
TAHUN 2014 NOMOR 62186

Salinan sesuai dengan aslinya
KEPALA BIRO HUKUM SEKRETARIAT DAERAH
PROVINSI DAERAH KHUSUS IBUKOTA JAKARTA,

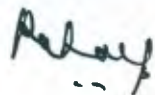

SRI RAHAYU
NIP 195712281985032003

BAGAN SUSUNAN ORGANISASI
UNIT PENGELOLA GRAHA WISATA

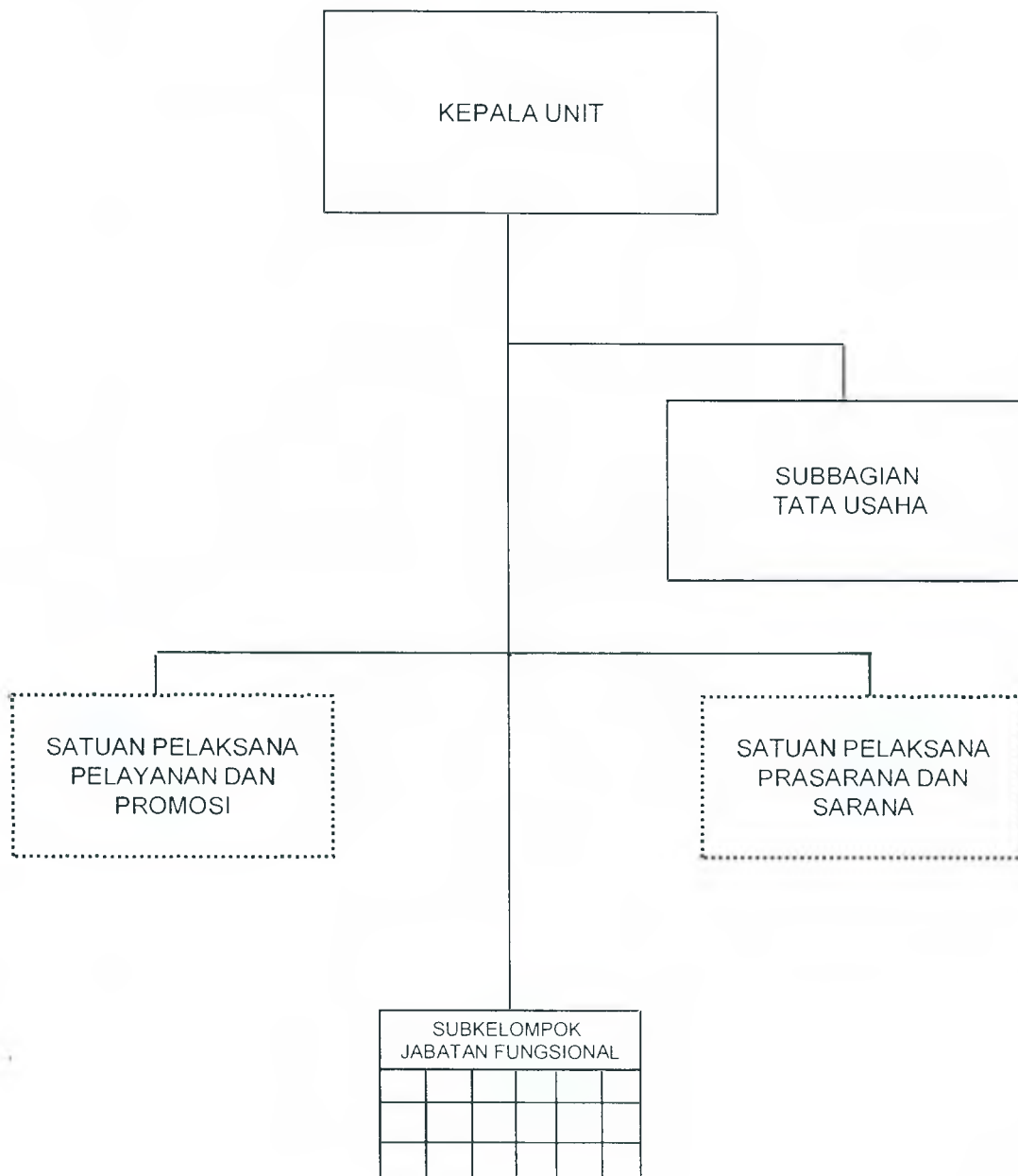

GUBERNUR PROVINSI DAERAH KHUSUS
IBUKOTA JAKARTA,

ttd.

BASUKI T. PURNAMA